ПРОФЕСОР Квітка

ГРАЙЛИВА ХВИЛЯ

Рекомендована ціна з CD – 17.50 грн. / без CD – 12.00 грн.
пізнавально-розважальний журнал
№6 (66) — червень 2010

ENGLISH OCEAN

САРГАСОВЕ МОРЕ

ГРАЙЛИВА ХВИЛЯ

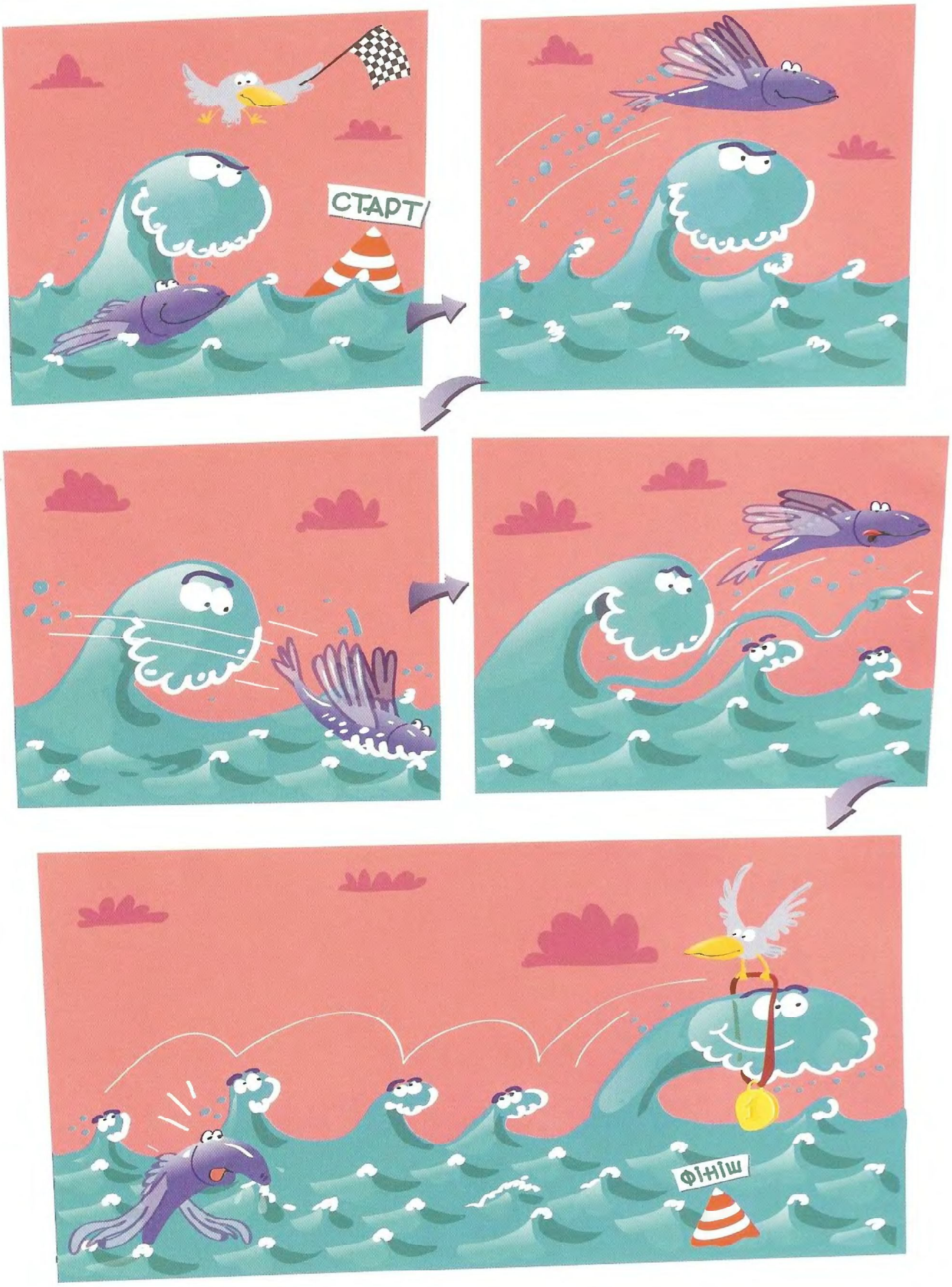

Давай влаштуємо бурю на морі! Невеличку — таку, щоб не завдала шкоди. Отже, за море нам слугуватиме глибока тарілка з водою. Корабликом — пластмасова кришка. А ураганом будеш ти.

Легенько подуй на поверхню свого моря… Тепер сильніше…

Вода спочатку затремтить, а потім покотиться хвилями аж до берегів. Що дужче ти дутимеш — то більшими будуть хвилі. Гей, урагане, не перекинь лиш кораблика!

ХТО Ж ЗДІЙМАЄ ХВИЛІ
на справжньому морі?
Повітря! Воно ж у постійному русі: легке і тепле повітря підіймається вгору, а його місце заміщає більш важке холодне. Цей рух і є вітром, що колихає-розгойдує воду.

ПЕРЕВІР САМ

Станьте із другом на віддалі, взявшись за різні кінці скакалки. Зроби невеличку хвильку рукою і зауваж: одна хвилька передала своє коливання всій скакалці.

ОЦІНКИ ДЛЯ ВІТРУ

Твій зріст точно визначить ростомір, а як виміряти хвилю? Для цього існує спеціальна шкала, яку придумав англійський адмірал Френсіс Бофорт. Різній силі вітру він призначив бали: від 0 до 12. Що вищі хвилі — то більший бал.

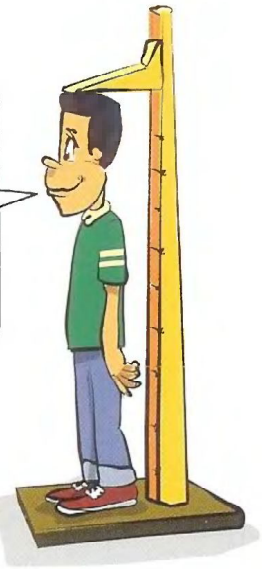

0 балів, ШТИЛЬ

6 балів, СИЛЬНИЙ ВІТЕР

12 балів, УРАГАН

ВІТЕР НЕ ВИНЕН!

Причиною хвиль не завжди буває вітер. Відгадка таїться або глибоко під водою, або... в небі.

ОДЯГАЙ ВОДОЛАЗНИЙ КОСТЮМ. ПІРНАЄМО!

Підводні вулкани, вивергаючи лаву, спричиняють страшний "моретрус". Задрижить вулканічна гора на дні морському, розгойдає водяну товщу, і здіймуться велетенські хвилі — цунамі. Наближення цього стихійного лиха часто передбачають спеціалісти — сейсмологи, і мешканців узбережжя терміново евакуюють.

ПОМІРКУЙМО РАЗОМ

Буває, що хвилі на морі ти бачиш навіть у безвітряну погоду. Однак їх також утворює вітер. Тільки дме він далеко у відкритому морі. А хвилі там такі великі, що поширюються на кілометри і котяться аж до берегів.

ДРУГА РОЗГАДКА ХВИЛЬ — ВИСОКО В НЕБІ. ГОТУЙ СКАФАНДР АСТРОНАВТА!

Місяць обертається навколо Землі, а вода в океані, наче прив'язана, рухається за ним. Докотяться хвилі припливу до суходолу і не спиняються, вибігають далеко на берег, за небесним світилом. Місяць мандрує далі, й вода поволі відстає — хвилі відступають назад.

РОЗГЛЯДАЛКА

Де заховався Смик?

Відшукай 15 надувних кругів.

Знайди загублений ласт.

Розшукай на малюнку: 5 бананів, 5 корабликів, 10 пташок.

Знайди фрагменти:

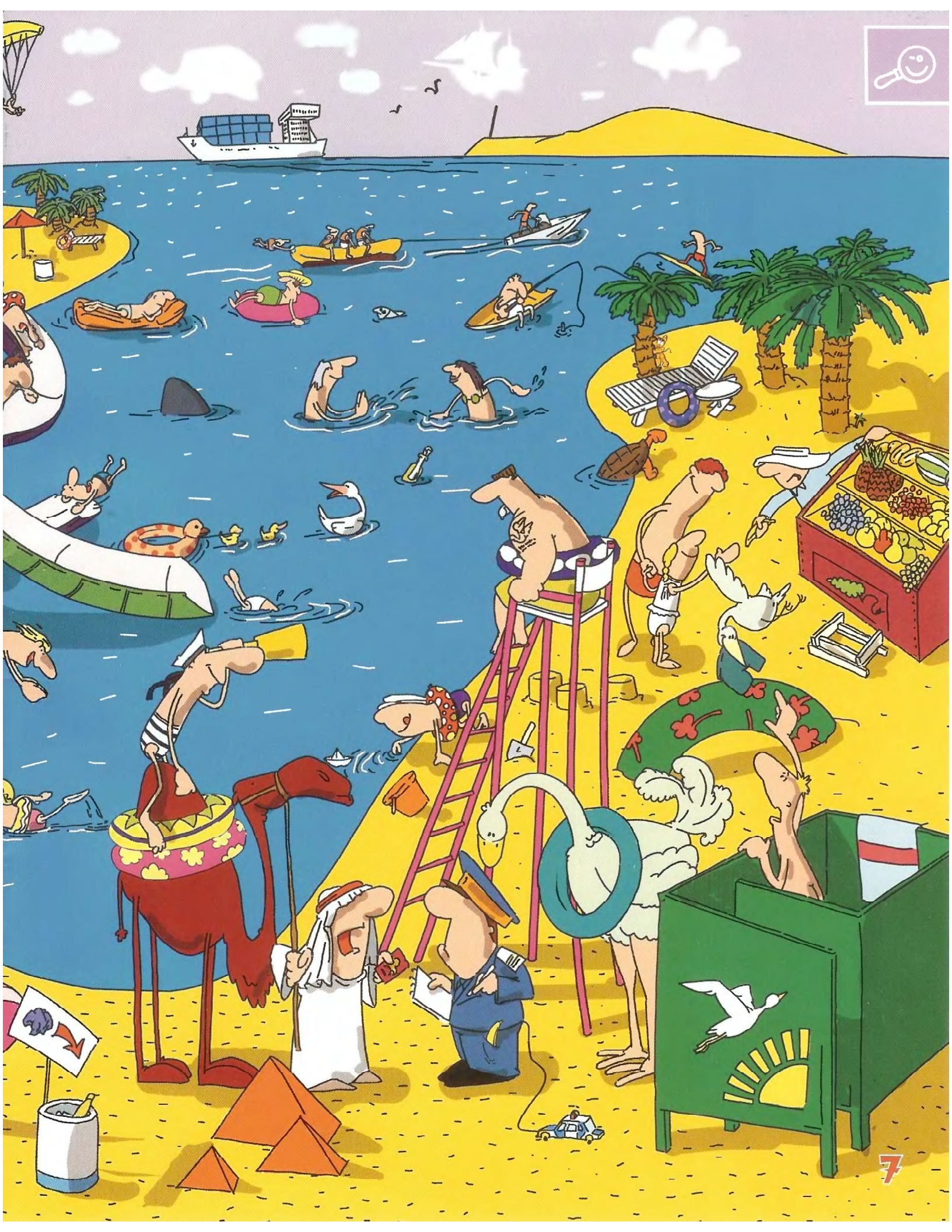

Hot Wheels®

КАСКАДЕР

Створи свій Мегатрек!

Треки серії "Каскадер" легко з'єднуються між собою!

Над нами нависла загроза нападу небезпечних роботів! Промчи через шалені віражі назустріч новим пригодам! Гострі ножі, ракетна зброя, важкі кулаки роботів... Від цього справді захоплює дух! Зустрічай: Нова колекція треків "Каскадер" 2010 року.

ТВАРИНИ — ЕКСТРЕМАЛИ

РИБА-ЛЕТЮЧКА

ШТРИХИ ДО ПОРТРЕТА:

ПЛАВЦІ, НЕМОВ КРИЛА

ВЕЛИКІ ОЧІ

ХВІСТ-ЛОПАТЬ

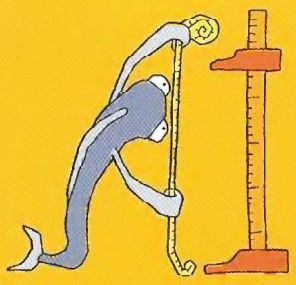

ДОВЖИНА ДО 50 СМ

ПЛАНЕР-ПІДВОДНИК

Підводний човен, що виринає з води і потім злітає, — такого дива людина іще не створила. Це зуміла природа! Політ над хвилями — видовище незабутнє, особливо якщо замість крил риб'ячі плавці, а трампліном для розгону слугує вода. Екстремалка рибка-летючка довела: народжений плавати може й літати.

ЛЕТЮЧКА ВМІЄ:

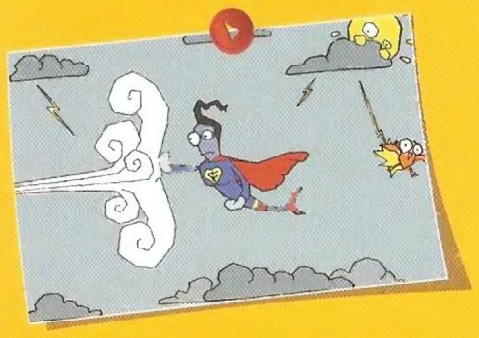

ЛЕТІТИ ПРОТИ ВІТРУ

СТРИБАТИ ЧЕРЕЗ СУПУТНИКІВ

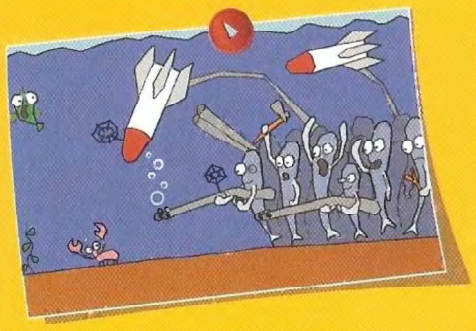

ПОЛЮВАТИ У ЗГРАЇ

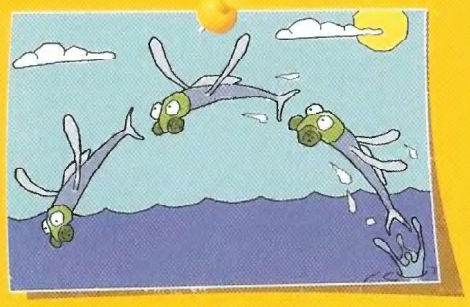

НЕ ДИХАТИ У ПОЛЬОТІ

ЛЕТЮЧКИ НАРОДЖУЮТЬСЯ МАНДРІВНИКАМИ. Клейкі нитки ікринок чіпляються до всього, що плаває на поверхні: водоростей, пір'їнок, кокосових горіхів. А невдовзі мала рибка вже розправить плавці й здійснить свій перший політ.

МОРСЬКІ ПРИКМЕТИ

Якщо зранку матроси збирають летючок по палубі корабля, значить дув сильний вітер. А якщо рибка-летючка опинилася на ліжку в твоїй каюті, значить вночі тут горіло світло і був відкритий ілюмінатор. Так-так! На суші до світла летять метелики, а на морі — рибки-летючки.

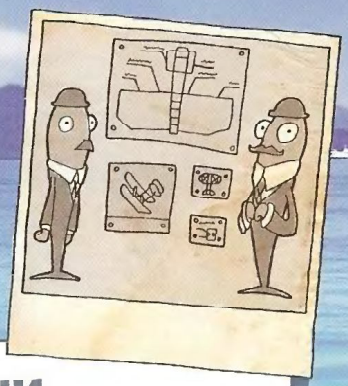

МОНОПЛАНИ ТА БІПЛАНИ

Того, хто запевняє, що летючка махає крилами, ніби птах, можна назвати фантазером. Насправді в польоті риба тримає плавці нерухомими, лише змінює їх нахил. А якби ці риби позмагалися у своїй родині, хто пролетить найдалі, перемогли б "чотирикрилі" летючки. Саме ці "водяні біплани" найшвидші, а їхній політ — найдовший.

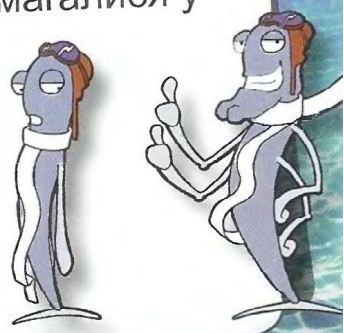

РИБ'ЯЧИЙ ПОЛІТ

починається зі стрибка. Наполовину вискочивши з води, летючка щосили працює хвостом, набираючи швидкість. Розігнавшись, вона покидає свій водяний трамплін і злітає! Плавці, ніби крила планера, підхоплює потужний потік повітря. "Посадка на воду" — і новий ривок. Це нагадує стрибки плаского камінчика, пущеного по воді жабкою.

АНКЕТА ЕКСТРЕМАЛА

ВИНАХІДЛИВА

Навчилася літати, щоб утікати від своїх морських ворогів, а заразом швидше полювати й самій.

ВІДЧАЙДУШНА

У суцільній пітьмі летючка робить свої стрибки, навіть не бачачи куди. Тож стрибає, буває, й на борт судна, й у сіті рибалок.

ВЛАСНІ РЕКОРДИ ЛЕТЮЧКИ

ТРИВАЛІСТЬ ПОЛЬОТУ 30 СЕКУНД

ПРОЛЕТІЛА 400 МЕТРІВ (СТАНДАРТНА ДОВЖИНА БІГОВОЇ ДОРІЖКИ)

РОЗІГНАЛАСЯ НА 80 КМ/ГОД (ШВИДКІСТЬ АВТО)

Disney · PIXAR

TOY STORY 3

Акція "Твоя Історія іграшок"

Твоя інструкція:

1. Купуй улюблених героїв мультфільму "Історія іграшок" у магазинах свого міста.
2. Отримуй на касі альбом колекціонера та пакунок із наклейкою в альбом.

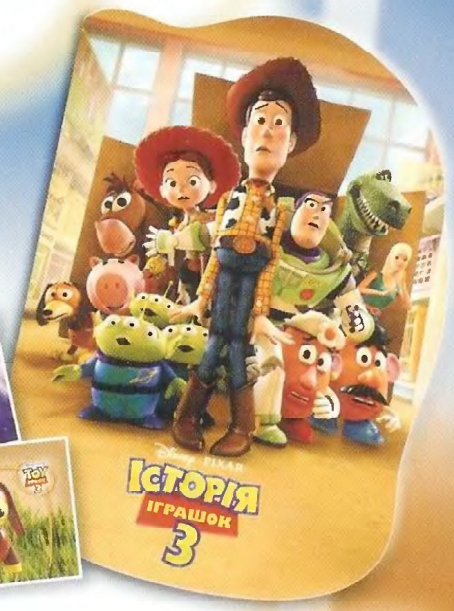

3. Збирай та вклеюй в альбом колекціонера наклейки з героями мультфільму "Історія іграшок".
4. До 20 липня 2010 р. надсилай свій альбом на адресу: м. Київ-02002, а/с 48, з поміткою: *"Акція "Твоя Історія іграшок"*, і гарантовано отримай приз*!
5. Детальні умови акції шукай на сайті **www.mattel.kiev.ua** у розділі "Акції".

Призи:

— чудові сувеніри від героїв мультфільму "Історія іграшок 3".

— DVD з мультфільмом "Історія іграшок" або "Історія іграшок 2".

— запрошення на двох у кінотеатр на мультфільм "Історія іграшок 3".**

— 5 іграшок героїв мультфільму "Історія іграшок 3".

Акція триває з 1 червня до 20 липня!

*Під отриманням призу варто розуміти право на його придбання за символічною ціною у розмірі 1 грн.

** ВАЖЛИВО! Для отримання запрошення на двох у кінотеатр на мультфільм "Історія іграшок 3" треба надіслати альбом до 1 липня 2010 року.

Офіційний представник "Маттел, Інк." в Україні – компанія "ТойДіКо Україна"; тел.: (044) 451 75 06.

Китайська грамота

з Ярославом та Роксоланом Дереґами

Цунн 3,33 см

寸

1 一 寸 寸

Молодший брат царевича народився дуже маленьким, і його назвали Цунь, тобто "піввершка".

Цунн Село

村

2 十 才 木 村

У селі був великий храм, де навчали і виховували воїнів.

Шао Мало

少

3 丨 小 小 少

Навколо села було дуже мало лісів.

Лінн Ліс

林

4 木 林

Тому село називалося Шаолінь, тобто Малолісся.

Си Храм

寺

5 一 十 土 寺

Цунь змалку виховувався в храмі, який так і називався Шаолінь.

Ї Стріляти з лука

弋

6 一 七 弋

Спочатку всі учні вчилися стріляти з лука.

Джи Зупиняти

止

7 丨 卜 卜 止

Ніщо не могло зупинити Цуня: він мріяв визволити свого брата і батька.

У Військовий

武

8 正 武 武

Щодня він займався бойовим мистецтвом ушу.

Ши Вірші, поезія

詩

9 言 言 詩

Особливу увагу в храмі звертали на вивчення каліграфії і поезії.

Ши Час

時

10 日 時

Навчання забирало багато часу і зусиль. Адже кожен воїн мусив бути і досконалим поетом.

Ши Воїн

士

11 一 十 士

Царевич Цунь став великим, могутнім воїном.

Шу Мистецтво

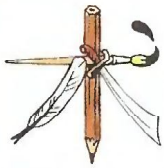

术

12 一 十 才 木 术

Він досконало опанував усі шість видів мистецтв воїна.

Ґенн Суворий

艮

13 ㇇ 彐 尸 艮 艮

Царевич Цунь мав суворий характер.

Льян Справедливий

良

14 良

Проте він завжди був справедливим.

Ши Їжа

食

15 ⺈ 人 食

Їжа його була проста і здорова.

Е Голодний

餓

16 飠 餓

Часто Цунь зоставався голодним, аби гартувати свою волю.

Мі Рис

米

17 木 米 米

У цьому селі вирощували рис уже протягом трьох тисяч років.

Фанн Проти

反

18 一 厂 厂 反

Цунь вирішив нарешті виступити війною проти злої відьми.

Фанн Варений рис

飯

19 飠 飯

Рано-вранці Цунь з'їв миску вареного рису і пішов на війну.

Лан Вовк

狼

20 ⺈ 犭 犭 狼

Його вірний друг Золотий вовк був завжди поряд.

Чи Їсти

吃

21 口 口' 口' 吃

Цунь здобув перемогу, а Золотий вовк з'їв злу відьму. І Цунь відродив імперію Білого тигра.

Ґу Старовинний

古

22 一 十 古

За старовинною легендою, чарівний Білий тигр був засновником царського роду.

Ґу Дівчина

姑

23 女 女 姑

Найвродливіша дівчина стала дружиною молодого імператора.

Ньян Мама

娘

24 女 娘

Незабаром 12 синів стали називати її мамою. Вони жили довго і щасливо.

Знайди, яким ієрогліфам відповідають українські слова чи фрази. Нехай малюнки допоможуть тобі.

1

поет
дівчина
ушу
воїн

姑娘 武士
詩人 武术

Ле — *вказує на минулий час*

了

2.

голодний вовк
рисова каша
їсти
поїв
вовк зголоднів

餓狼
吃飯 吃飯了
米飯 狼餓了

Використовуючи попередню вправу, переклади китайською мовою українські словосполучення.

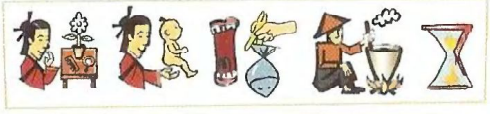

воїн зголоднів →
дівчина попоїла →
голодний поет →

Напиши китайською:

Шаолінь, шаолінський храм.

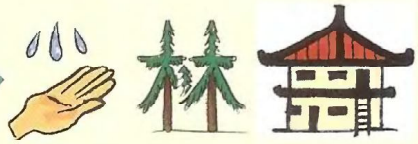

Ярослав Дереґа, ruggero1999@yahoo.it

маленька радість щодня

Фрутіко

КОЇНОБОРІ

Підготуй: кольорову клейонку, скотч, ножиці, палицю.
Виготов рибку-флюгер за схемою.

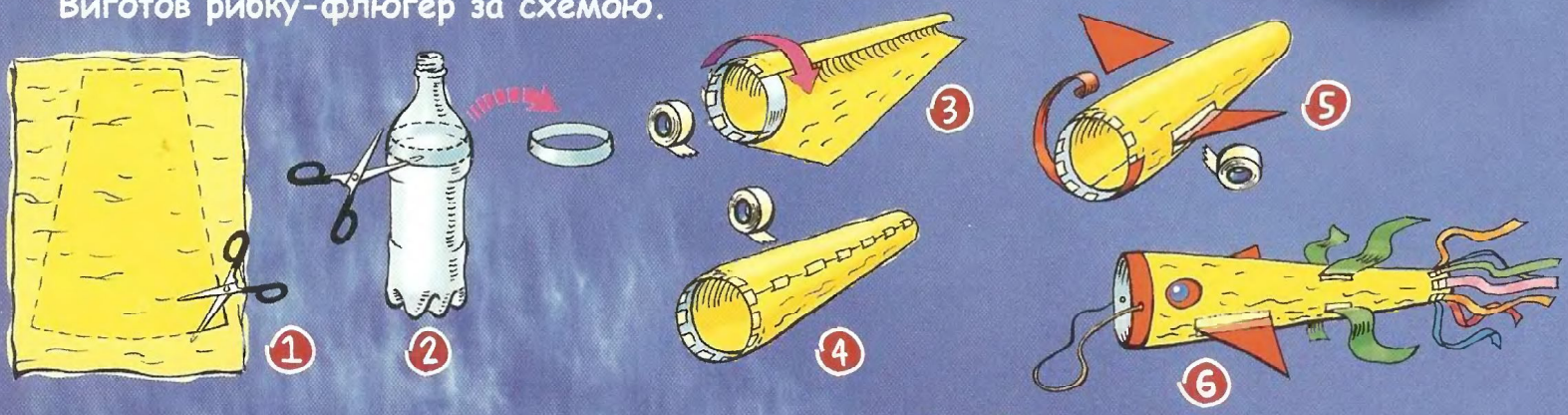

У Японії традиційно таких рибок (коїноборі) встановлюють на дахах на Свято хлопчиків. А наша рибка-летючка на щоденне свято — на літні канікули. Повіє вітер — злітай, рибко, до хмар!

Виробник: ДП "Дрінкс Україна"
Ексклюзивний дистриб'ютор
в Україні: ДП "Пілснер Україна"
Тел.: (044) 492-86-17 (19)

Дитячі пасти ЛАКАЛУТ — правильний догляд за зубами дітей будь-якого віку!

Розважайся з ЛАКАЛУТ®

Загадка від кролика ЛАККІ

Тридцять два білих брати
Сидять у темній в'язниці.
Коли ця в'язниця відчиняється,
То брати не виходять.

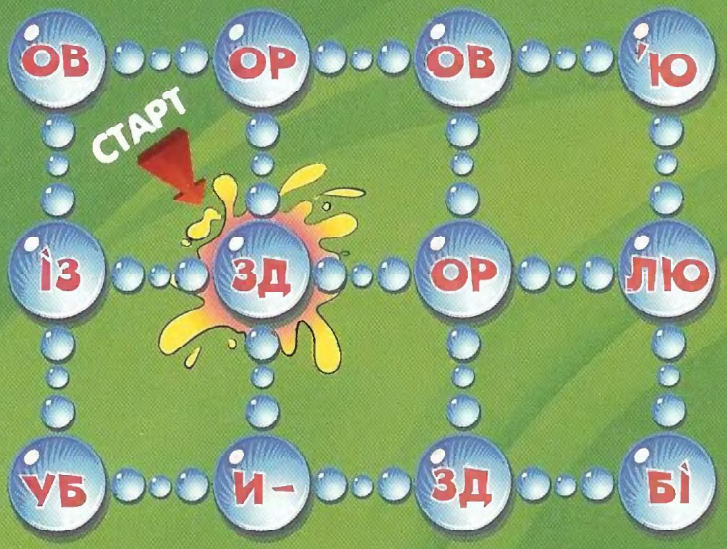

Пройди лабіринт, вибираючи кружечки з літерами так, щоб утворилася приказка. Кожну пару літер можна використовувати лише ОДИН раз.

САРГАСОВЕ МОРЕ

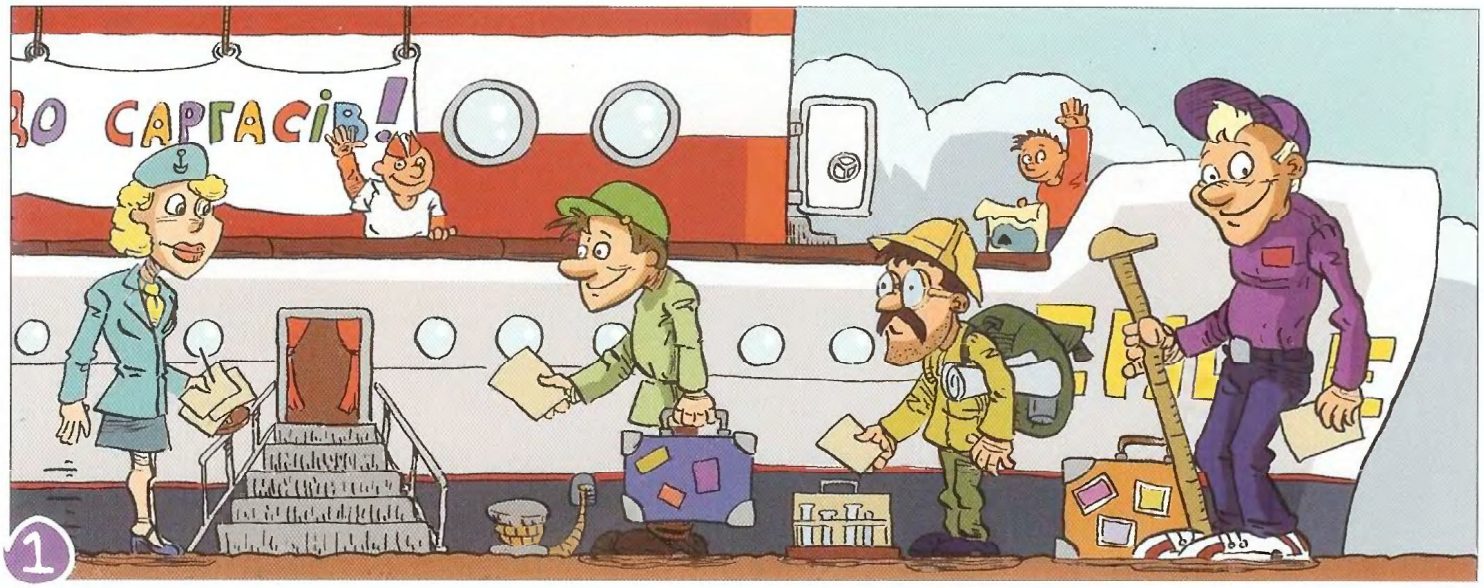

1

Щойно припече сонце, то тут, то там по всьому світу кудись зникають учені. Може, вони покидають свої кабінети, щоб одягнути окуляри і шорти, стати, як усі, й поїхати на море?
Якщо й так, то на море незвичайне. Як-от Саргасове. У ньому стільки таємниць — усім ученим світу вистачає і ще трішки залишається!

2

Для тебе море — це що? Великі хвилі води. А Саргасове море схоже на величезний виноградник. Бо вкривають воду саргаси — водорості, що тримаються на пухирцях повітря і нагадують ґрона винограду.

3

Першим описав це дивне “виноградне море” Христофор Колумб, коли плив відкривати Америку. Та коли б у нього спитали: “Що ви відкрили: Америку чи Саргасове море?” — Америка переважила б.

Саргасове море — єдине, яке постійно крутиться за годинниковою стрілкою. Обертають його потужні підводні течії. Саме так, як ми ганяємо по тарілці манну кашу, коли не хочемо її їсти.

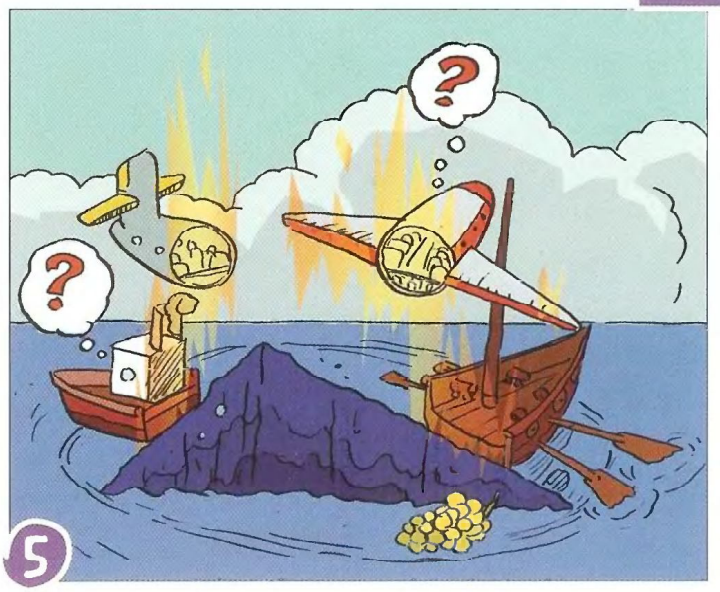

Море має свою таємничу геометрію. Воно саме обертається по колу, а найвідоміша фігура довкола нього — жахливий Бермудський трикутник, в якому без сліду зникають кораблі й літаки. Є — і раптом — НЕМА!

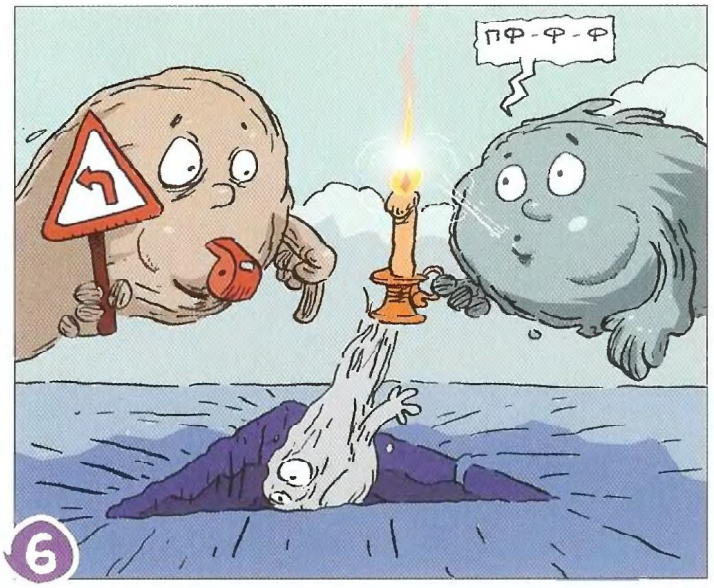

Щезнути у Бермудському трикутнику, певно, бояться навіть вітри, тому обходять море десятою дорогою. Тож вітру там теж НЕ-МА-Є. Якщо запалити свічку, то вогник горітиме рівно, як світло ліхтарика.

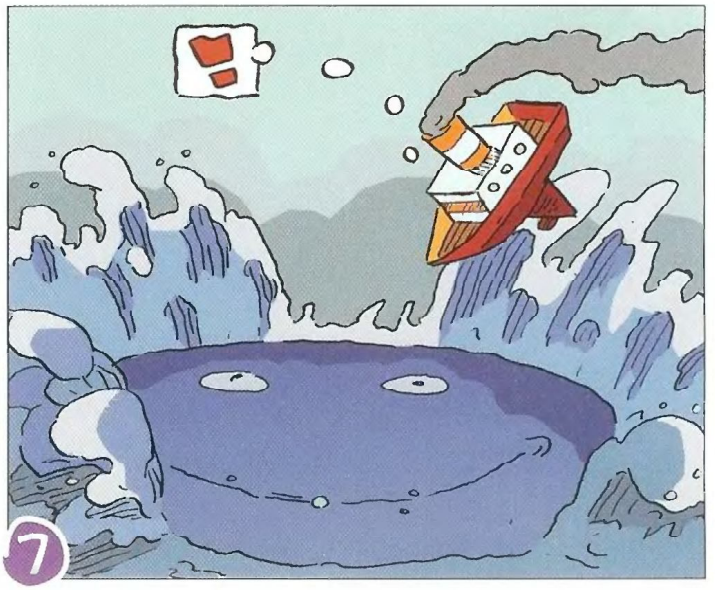

Усі моря на планеті — бешкетники. То лякають гігантськими цунамі, то відкочують хвилі геть, оголюючи дно. Тільки Саргасове море поводиться дуже стримано — у ньому НЕМАЄ хвиль.

Біля цього моря не полежиш на пісочку, не побігаєш бережком, не покидаєш камінчики-жабки у воду з берега. Чому? А тому що звичайних для нас берегів Саграсове море теж… НЕ МАЄ! Натомість є береги водяні — широкі течії океану.

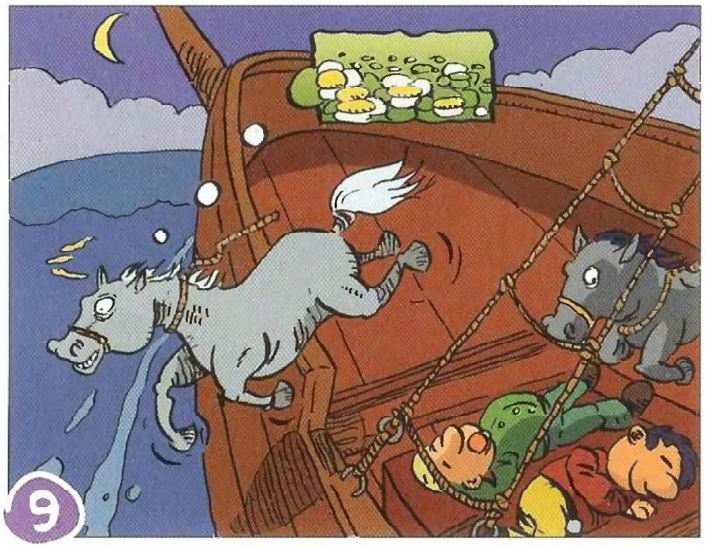

У давнину Саргасове море називали Конячим. Можна уявити картину: капітан хропе, боцман сопе, а коні тим часом відв'язуються і стрибають за борт. Гадають, що вже приїхали до Америки і навкруги луки.

Та у Саргасовому морі й без коней мешканців вистачає. Щоправда, теж дивних. Риби тут навчилися літати, а водомірки розучилися плавати — стрибають по водоростях із гілки на гілку, наче білки.

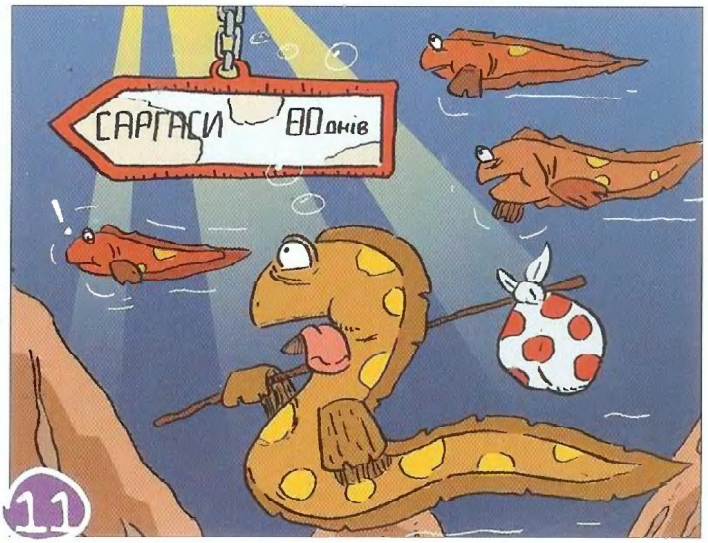

Саргасове море — найбільший інкубатор. Тільки не для курячих яєць, а для ікринок вугрів. Вісімдесят днів спливаються вугрі зі всього світу, щоб відкласти ікру в саргасових заростях.

Бажання потрапити саме в Саргасове море у вугрів таке велике, що вони навіть переповзають вологі луки. Тільки люди їх часто сахаються, мабуть, гадають, що це змії.

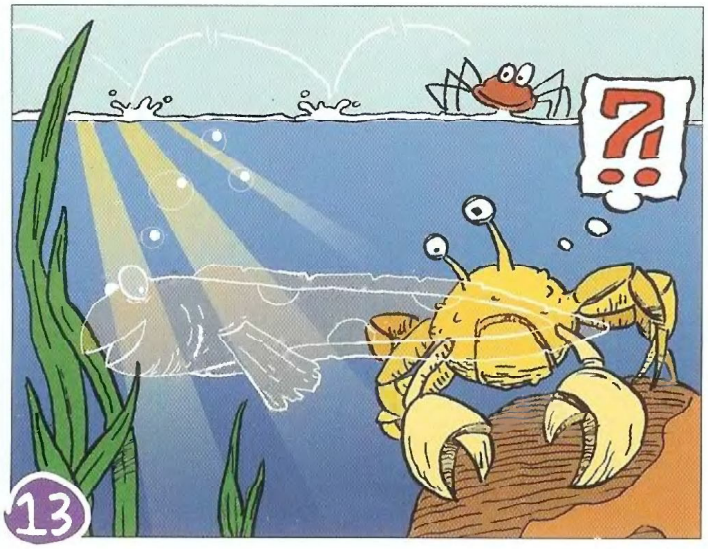

Пошукайте серед саргасів маленьких вугрів. Не знайшли? Отож бо! Вони прозорі. Гарне маскування для малюків, які вирушать у небезпечну подорож до річок, де жили їхні батьки. Чому? Загадка для науки.

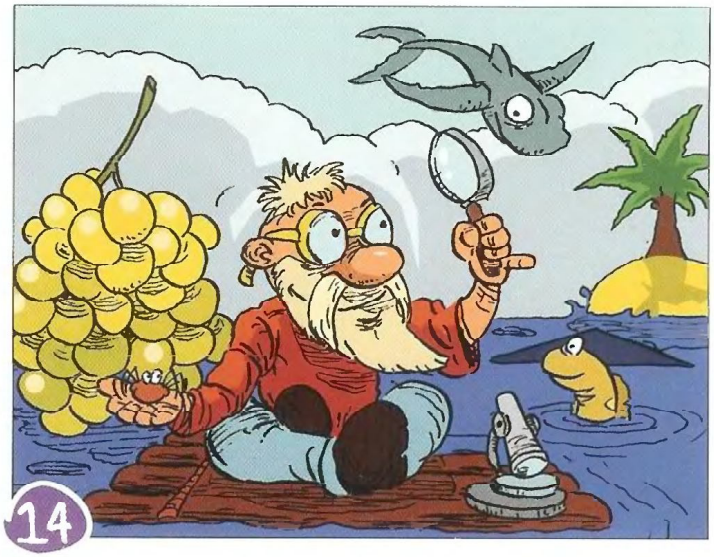

Кажуть, що у Саргасовому морі зникають учені… Не вірте! Вони так захоплюються розкриттям його таємниць, що забувають повертатися додому. Отак і живуть серед загадок роками.

ШКОЛА СПЕЦАГЕНТІВ ІЗ БЕЗПЕКИ

RENAULT

МАНДРІВКА ЗА МІСТО

Як поводяться в автомандрівці звичайні діти? Беруть із собою журнал чи диск, щоб не нудьгувати в дорозі. А для тебе, спецагенте, це ще й нагода перевірити спецпідготовку. Насамперед дай кілька порад своїм друзям:

1. Висовувати голову чи руку з вікна автомобіля — ризик травмуватися.
2. Навіть найменші предмети, викинуті на ходу з вікна машини, можуть накоїти лиха.

МІНІ-КОНКУРС від Renault триває! До 25 серпня 2010 року надішли до редакції малюнок на тему **"БЕЗПЕКА ДЛЯ ВСІХ"**.

ПРИЗ для ПЕРЕМОЖЦЯ**

розігрується КОЖНІ ТРИ МІСЯЦІ!

Оголошення переможців попереднього туру конкурсу — у наступному номері!

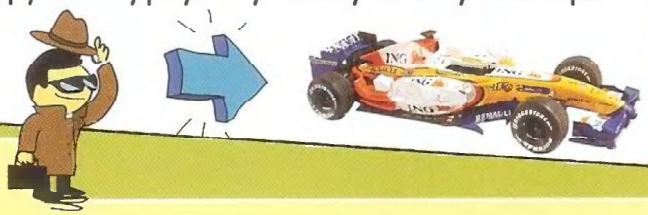

ЗАВДАННЯ ДЛЯ СПЕЦАГЕНТА

1. Виріж машинку та "проїдь" нею найкоротшим та найбезпечнішим маршрутом за місто.

2. Хто з пішоходів порушує правила безпеки руху?

RENAULT

За підтримки
Департаменту
ДАІ МВС України

БЕЗПЕКА В ДОРОЗІ

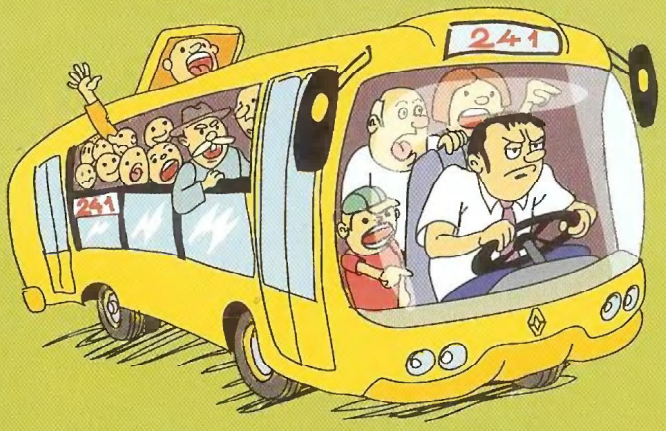

СПЕЦАГЕНТ ЗНАЄ: водій має дуже відповідальну справу — довезти своїх пасажирів неушкодженими. Не заважай йому розмовами і не ображайся, якщо він відмовиться брати участь у грі словами.

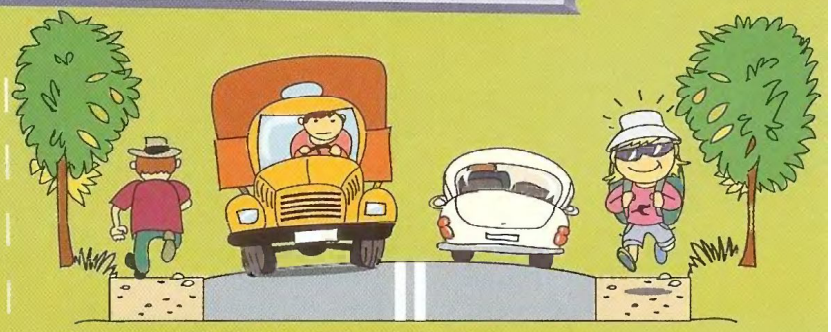

МАНДРІВКА ПІШКИ

На трасі діють свої закони, але спецагентам вони відомі! Там, де немає тротуарів, треба рухатися по узбіччю дороги з лівої сторони, тобто назустріч транспорту. Побачивши одне одного здалеку, водій встигне зменшити швидкість, а пішохід — зійти з дороги.

Контрольна ПЕРЕВІРКА

Як на трасах, так і на сільських дорогах трапляються усілякі перешкоди. Про деякі з них попереджають дорожні знаки:

На заваді може стати непередбачена перешкода: повалене дерево, глибока калюжа. Минайте їх по узбіччю дороги!

*Renault — це французька назва, що читається як "Рено".

* * Приз надається компанією "Renault Україна".

ТАЄМНИЦІ СПЕЦАГЕНТІВ

Правила передбачають: усі, хто знаходиться в автомобілі, під час руху пристібаються ременями безпеки.

Навіщо?

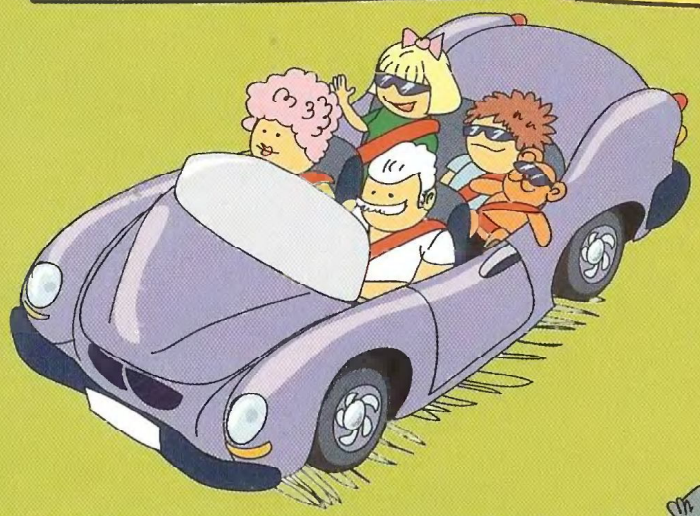

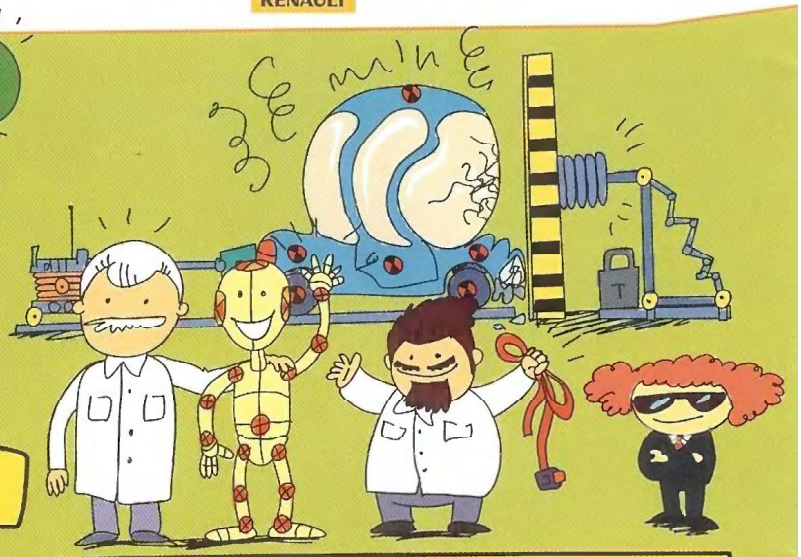

Розслідування спецагента довело: це просте обладнання надійно захищає тіло і навіть рятує життя, адже в момент раптової зупинки авто на людей діють фізичні сили, яким ніхто не може протистояти. Саме ремінь рятує пасажирів від дії цих сил.

ТЕРМІНОВО! Повідомлення для спецагентів на маршруті №24.

Як переходити небезпечні ділянки траси? Якщо дорога горбиста, а схил затуляє машину, що в'їжджає з протилежного боку, то переходити трасу треба, вже зійшовши з гори, коли видно пряму дорогу.

Новини спецагентів

Машини самі турбуються про безпеку забудькуватих водіїв та пасажирів. У салоні авто Renault спеціальний звуковий сигнал попередить, що не у всіх пристебнуті ремені безпеки. А замки на дверцятах автоматично блокуються в момент запуску двигуна.

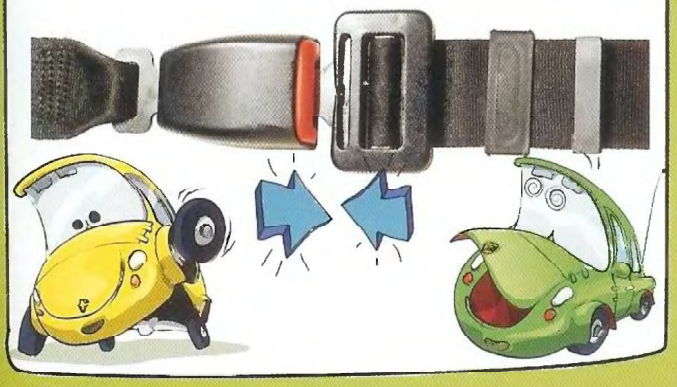

Здивуй своїх батьків!

Найбільш поширений сьогодні ремінь безпеки, що закріплює тіло у трьох місцях, створив інженер авіації Нільс Болін ще півстоліття тому. Він проектував сидіння для катапультування, тож добре знав, які сили діють на людину під час різкого ривка. З того часу створений ним ремінь врятував тисячі життів.

Тест "Спецагент-дослідник"

Талон №11

Опиши свій безпечний маршрут за місто, використовуючи назви частин світу, що позначені на карті (стор. 22)

Талон №12

Чому небезпечно перебігати пішохідний перехід?

УВАГА!

Надсилай до редакції заповнені талони з кожного номера. Ті, що з правильними відповідями, будуть розіграні 24 грудня 2010 року.

ПРИЗ** СПЕЦАГЕНТУ-ПЕРЕМОЖЦЮ — ДИТЯЧИЙ БОЛІД Renault F1.

*Renault — це французька назва, що читається як "Рено". ** Приз надається компанією "Renault Україна".

ENGLISH OCEAN

СЛОВНИЧОК

button — ґудзик, кнопка

oval — овал

circle — круг

triangle — трикутник

rectangle — прямокутник

square — квадрат

octagon — восьмикутник

pentagon — п'ятикутник

trapezoid — трапеція

Button, button, who's got the button? It's a traditional children's game. There's no doubt that this game is one of the most favourite on this island.

I have already buttoned up my coat.

She has just torn off a button.

Button Island

Fun from Mr Fun

Billy Button bought the biggest button,
Did Billy Button buy the biggest button?
If Billy Button bought the biggest button,
Where's the biggest button bought by Billy Button?

Have you ever lost or torn off your buttons? Have you ever tried to sew on a button? All you need is a needle and thread. It's as easy as ABC.

He **hasn't** sewed on a button **yet.**

They **have lost** 3 buttons **today.**

ПРИГОДИ ВРЯДИ-ГОДИ

МОНСТРИ У МОРІ

Гм-м... Це жахіття треба прибрати.

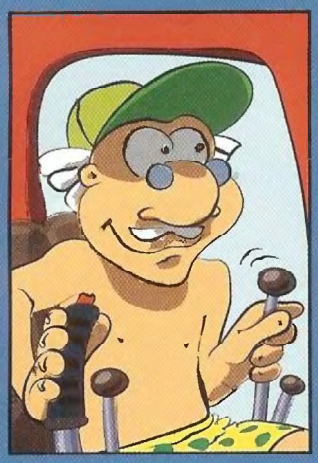

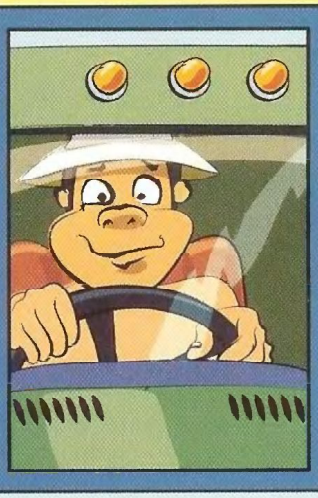

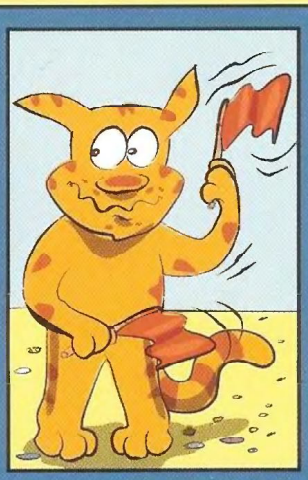

Тепер відпочивати — чисте задоволення!

Рятуйте! На сусідньому пляжі... монстр!

Мензурко, заводь самоскид! Приберемо ще й звідти монстра...

КОНКУРС "ПОДОРОЖ ЧИСТОЇ КРАПЛИНИ" згуртував щирих природолюбів.

До редакції надійшло море листів та малюнків! У конкурсі брали участь цілі класи!

Спецшкола-інтернат №25, 3 клас, м. Київ.

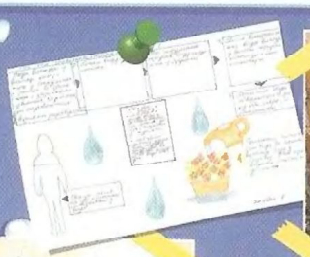

Учні СЗОШ №309, м. Київ

Школа-дитячий садок "Десняночка", м. Київ.

ПЕРЕМОЖЦЯМИ у конкурсі стали учні 5-Б класу гімназії №59, м. Київ. Вони разом із класним керівником Ларисою Петрівною Гуцало надіслали зроблену власноруч книгу та яскраві плакати про водні мандри.

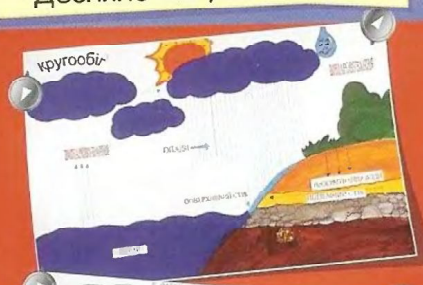

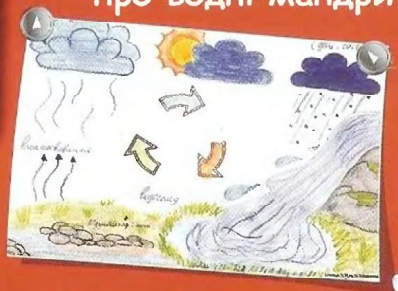

Акваурок для переможців!

Усіх, хто хоче дізнатися про воду багато нового й цікавого, — запрошуємо на сайт аквашколи у Водно-інформаційному центрі

www.aquaschool.in.ua

Тут ви зможете дізнатися, як взяти участь у навчальній програмі зі Станіславом Супруненком.

Бажаємо нових відкриттів!

АЛЬБОМ ДРУЗІВ Професора Крейда поповнився новими чудовими фото. Тепер він знає всіх своїх шанувальників у обличчя. Надішли прикольне фото з літніх канікул і ти!
А ось ваші цікаві думки до прислів'я:

"НАУКА В ЛІС НЕ ВЕДЕ..."

"...а з лісу виводить" — закінчує прислів'я **ПАВЛО БЕНДУС** (м. Івано-Франківськ). "Це означає, що коли будеш учитися, то все даватиметься легко, не треба буде все життя "шуфлювати" (у нашому краї шуфлею називають велику лопату). Розумовий труд і корисний, і почесний..."

Максим Рибакевич, с. Пушкове (Кіровоградська обл.)

Роман Кісіль, м. Львів

Саша Цепух, смт Райне

Ірина Кацан, м. Київ

Маша Кочерова, с. Вільна Терешківка (Полтавська обл.)

Зоряна Іваницька, м. Київ

Анна Козакова, м. Очаків

Вова Попик, м. Луцьк

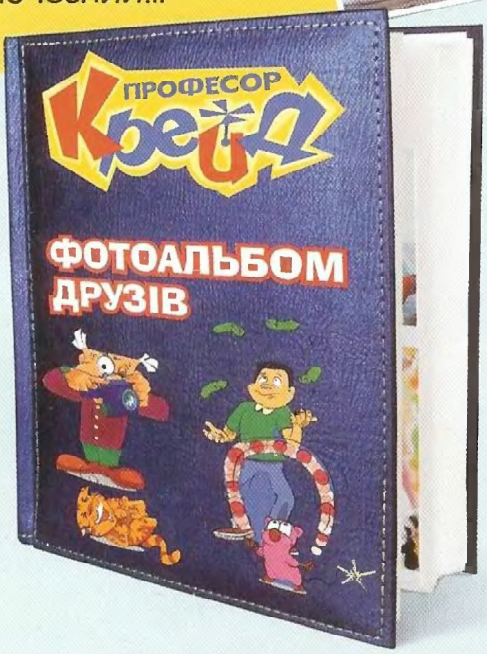

НАДІЯ СТЕЦІВ (м. Червоноград) придумала інший образ Науки. Це така собі непосидюча дівчинка, що ніколи не стоїть на місці й може бути всюди одночасно. "Ще з дитинства Наука дружила із багатьма вченими: Піфагором, Геродотом, Ейнштейном. А сьогодні вона мешкає у інститутах, лабораторіях, школах!.."

Тобі, друже, Наука теж зустрічалася? Напиши, де саме, і що цікавого вона розповіла. Професор Крейд із нетерпінням чекатиме саме на твого листа!

Щомісячний дитячий журнал "Професор Крейд"
для дітей 6-10 років
червень 2010 №6 (66)

Засновано у 2004 році.
Засновник та видавець ©ВБ "Максимум"

Шеф-редактор: Олена Мальцева. **Арт-директор:** Максим Копилов. **Директор із маркетингу:** Ірина Бондаренко.
Редактор: Руслана Скачко. **Головний художник:** Євген Федосенко. **Музичний редактор:** Олег Петров. **Фоторедактор:** Андрій Валовий.
Комп'ютерна обробка: Олег Брежко. **Літературне редагування:** Сергій Чемеркін, Лідія Константинова, Леонід Гнатюк, Мирослава Рубан.
Дизайн та верстка: Макс Мазі, Владислав Вишневський.

Матеріали підготували:
Тексти: Руслана Скачко (стор. 3-11, 22-25, 30-32), Сергій Ільницький (стор. 18-21), Ярослав та Роксолан Дереґи (стор. 13-16).
Консультанти: Вікторія Янко (стор. 9-11).
Ілюстрації: Євген Федосенко (стор. 1, 3-5, 13-17, 22-25, 28-29), Павел Пирогов (стор. 6-7), Максим Копилов (стор. 3-5, 23-24, 32), Сергій Цимбалюк (стор. 9-11), Денис "DanmaxX" Самовол (стор.18-21), Олена Костенко (стор. 2, 26-27)

Тираж 60 000 примірників. Ціна договірна. **Передплатний індекс:** журналу — 91413, журналу з музично-літературним додатком (виходить щоквартально) — 91412. **Кольороподіл та друк:** ТОВ "НОВИЙ ДРУК", 02094 м. Київ, вул. Магнітогорська, 1, тел.: 536-15-28. Висновок державної санітарно-епідеміологічної експертизи №05.03.02-04/21938 від 11.04.2008 р. Свідоцтво про реєстрацію: КВ №9456 від 22.12.2004 р.

Адреса редакції та видавця: вул. І. Мазепи, 10 а, м. Київ, 01010, **professor@kraid.com.ua**. **Відділ продажу:** 494-25-01 (02).
Відділ редакційної передплати: 494-25-04

Рукописи не рецензуються і не повертаються. Передрук текстів та відтворення графічних матеріалів журналу "Професор Крейд" — лише з дозволу редакції.
Всі матеріали, позначені ( ), публікуються на правах реклами.

ПИШИ НА АДРЕСУ:
ПРОФЕСОРУ КРЕЙДУ,
ВУЛ. І. МАЗЕПИ, 10 А,
М. КИЇВ, 01010.
WWW.KRAID.COM.UA

Увага! Конкурс продовжується!

Щорічний конкурс

МОЛОДШИЙ АКАДЕМІК

АКАДЕМІЇ КРЕЙДА

ПРИЄДНУЙСЯ І ПЕРЕМАГАЙ!

Конкурс триває до 20 серпня

ПРИЗ ДЛЯ НАЙКРУТІШОГО РОЗУМНИКА

НАГОРОДИ* отримають ще 10 УЧАСНИКІВ КОНКУРСУ:

5 авторів найбільш змістовних та правильних відповідей матимуть річну передплату на журнал "Професор Крейд" та футболки молодшого академіка Академії Крейда.

5 авторів точних і цікавих відповідей отримають футболки молодшого академіка Академії Крейда

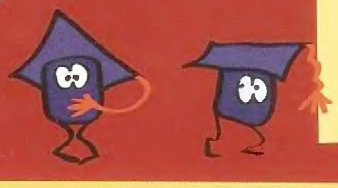

1. Які ти знаєш пішохідні переходи?

2. Як називається мавпа, що горлає гучніше за лева?

3. Як ти розумієш поняття "трипільська культура"?

4. Опиши три історичні пам'ятки, які ти мрієш побачити на власні очі.

Відповіді надсилай на адресу редакції чи електронною поштою:
professor@kraid.com.ua

До фіналу конкурсу — ще ОДИН тур. Налаштуйся перемагати!

*Під нагородами мається на увазі право передплатити журнал "Професор Крейд" за 1 грн., право придбати нетбук за 1,80 грн., футболку за 1,20 грн.